Beratungstelefon: 07142 / 9999 440
Email: info@diezugvoegel.de
Buchung: www.diezugvoegel.de

Aqua-Games - Stand Up Paddling

Die Stand Up Paddling Tour für Gruppen

In Ludwigsburg, Remseck, Weinstadt-Endersbach oder Waiblingen möglich. Praktische Rundtour, bei der die Einstiegs- später auch Ausstiegsstelle ist.

So wird die SUP-Tour aussehen:

Es kann zwischen zwei Varianten gewählt werden: Bei unserer sanften, eher trockenen Tour stehen Sinneswahrnehmungen, Naturbeobachtungen und lautloses Dahingleiten im Vordergrund. Relaxen, Genießen und auf dem Board treiben lassen ist angesagt.

Bei der Action-Variante bieten wir je nach Interesse Teamspiele und Gruppenaufgaben auf dem Wasser an. Geschicklichkeitsübungen, SUP-Polo, zu zweit auf einem Board paddeln und vieles mehr.

Nach kurzer theoretischer Einweisung an Land und ein paar Gleichgewichtsübungen im Knien bekommen wir ein Gefühl für die Boards und werden Schritt für Schritt sicherer. Mit technischer Hilfestellung durch unseren erfahrenen Guide schaffen auch SUP-Anfänger schnell den Umgang mit dem neuen Fortbewegungsmittel. Unterwegs können Fragen zur Technik und sonstigem Wissenswerten rund um die neue Trendsportart gestellt werden.

Get Up - Stand Up!

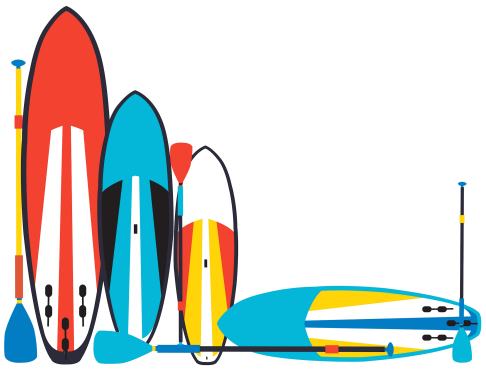

Termin:	Nach Vereinbarung
Uhrzeit:	Nach Vereinbarung
An-/ Abreise:	Auto oder öffentliche Verkehrsmittel in Eigenregie, siehe Anreise & Logistik.
Teilnehmer:	Noch offen. Bis zu 50 Teilnehmer auf Einzelboards möglich, bei größeren Gruppen kann unser MEGA SUP (für bis zu 10 Erwachsene) für noch mehr Spaß und Abwechslung sorgen.
Fluss:	Neckar oder Rems ohne nennenswerte technische Schwierigkeiten. Strömung gemütlich, so dass auch Anfänger ohne Probleme zurechtkommen.
Führung:	Durch unseren SUP-Guide
Boote:	Stand Up Paddling Boards
Preise:	Bis 10 Teilnehmer pauschal 390 € Jeder weitere Teilnehmer 29 €
Leistungen:	Geführte SUP-Rundtour inkl. Spiele. Aus- und Rückgabe der Stand Up Paddling Boards, Paddel, Schwimmwesten und Trockentonnen direkt an der Ein- bzw. Ausstiegsstelle. Einweisung in die Paddeltechnik und den Streckenabschnitt vorab von dem Guide. Witterungsbedingt nach Absprache Neoprenanzüge.
Dauer:	Ca. 2 Std. auf dem Wasser, insgesamt ca. 2,5 Std.
Kleidungstipps:	Zum Paddeln lockere, sportliche Kleidung, am Besten aus Kunstfaser. Als Unterwäsche z.B. Badekleidung oder Funktionswäsche, darüber Rad-, Lauf- oder Wanderbekleidung, da diese nur wenig Wasser aufnimmt, schnell trocknet und auch im nassen Zustand wärmt. Keine Jeans. Brillenträger: Brillenband!
Mitbringen:	Wir empfehlen Wechselkleidung (falls man während der Tour nass wird) sowie ein Handtuch. Bei sonnigem Wetter Kopfbedeckung und Sonnencreme. Ausreichend Getränke, keine Glasflaschen, vor und während der Tour kein Alkohol!
Teilnahmebedingung:	Schwimmkenntnisse (Bronze) sind Voraussetzung für die Teilnahme. Jeder Teilnehmer verpflichtet sich, eine Schwimmweste zu tragen.
Ausklang:	Nach der Tour gibt es zahlreiche Möglichkeiten für einen Ausklang.

Wir sichern Ihnen eine professionelle und persönliche Betreuung zu.

Das Zugvögel-Team freut sich auf Sie!